• Genera Insectorum 01/01/2007

Beetles of Russia. G.G. Yakobson (1905-1915)

Recomiendo el siguiente enlace:

http://wwwzin.ru/Animalia/Coleoptera/eng/jactab1.htm

En el que encontrareis la obra de G.G. Yakobson (1905-1915) - "**Beetles of Russia**", con 83 láminas a color perfectamente reproducidas.

Xavier Caneyes
Ento 01-01-2007

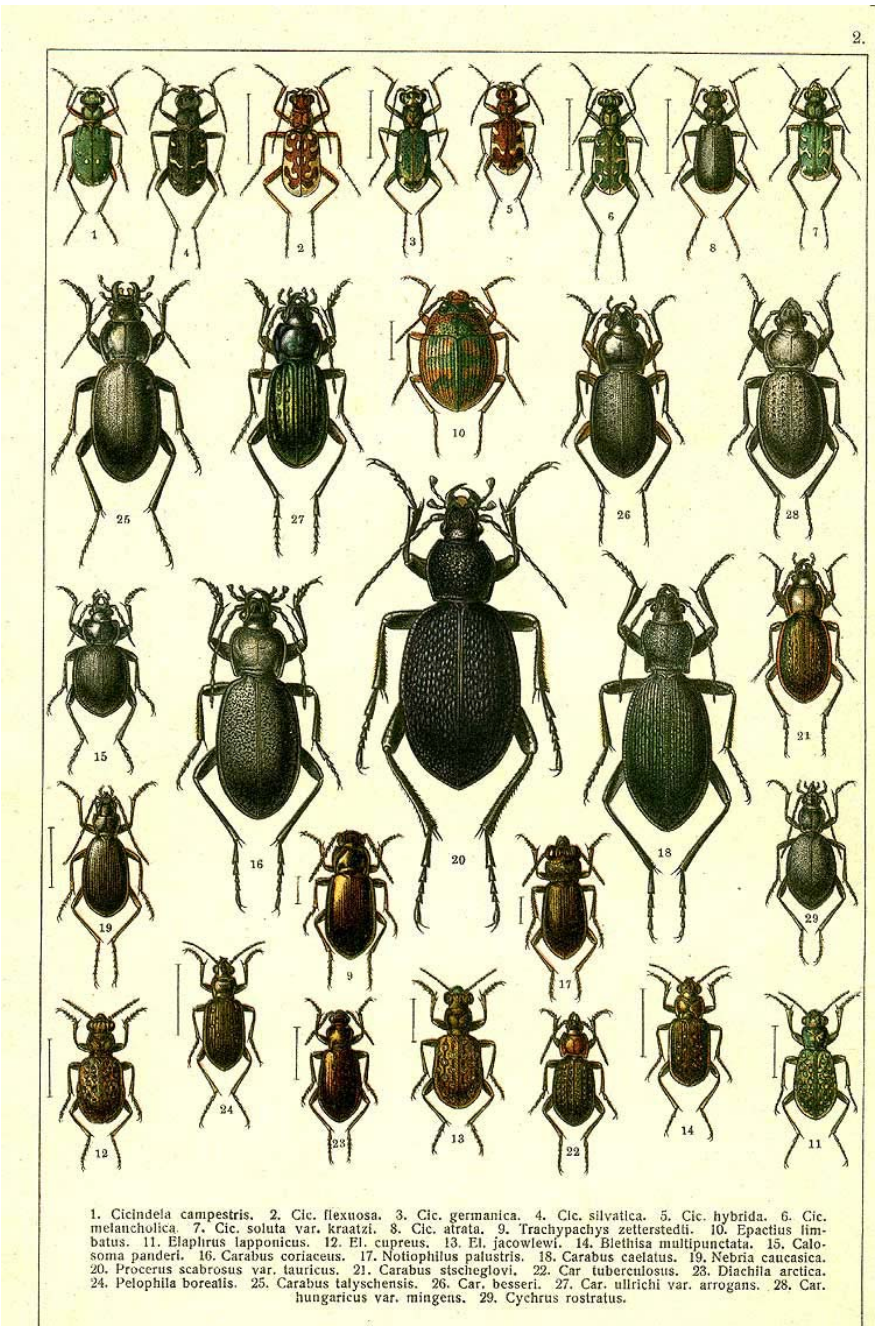

1. Cicindela campestris. 2. Cic. flexuosa. 3. Cic. germanica. 4. Cic. silvatica. 5. Cic. hybrida. 6. Cic. melancholica. 7. Cic. soluta var. kraatzi. 8. Cic. atrata. 9. Trachypachys zetterstedti. 10. Epactius limbatus. 11. Elaphrus lapponicus. 12. El. cupreus. 13. El. jacowlewi. 14. Blethisa multipunctata. 15. Calosoma panderi. 16. Carabus coriaceus. 17. Notiophilus palustris. 18. Carabus caelatus. 19. Nebria caucasica. 20. Procerus scabrosus var. tauricus. 21. Carabus stischeglovi. 22. Car tuberculosus. 23. Diachila arctica. 24. Pelophila borealis. 25. Carabus talyschensis. 26. Car. besseri. 27. Car. ulrichi var. arrogans. 28. Car. hungaricus var. mingens. 29. Cychrus rostratus.