

Nueva localidad para *Apatura ilia* (Denis & Schiffermuller 1775) (Lepidoptera: Nymphalidae) para la provincia de Álava y la Comunidad Autónoma del País Vasco (España)

José Sebastián Estévez¹

¹ Instituto Alavés de la Naturaleza; C/ Pedro Asua, Nº 2, 3º; 01008 Vitoria-Gasteiz
jose.sebastian.estevez@gmail.com

Resumen: Nueva localidad para *Apatura ilia* en la provincia de Álava y la Comunidad Autónoma del País Vasco.
Palabras clave: Lepidoptera, Nymphalidae, *Apatura ilia*, Álava, País Vasco, España.

A new locality for *Apatura ilia* (Denis & Schiffermuller 1775) (Lepidoptera: Nymphalidae) in Álava province and the Basque Country (Spain)

Abstract: A new record of *Apatura ilia* from Álava province and the Basque Country.

Key words: Lepidoptera, Nymphalidae, *Apatura ilia*, Álava, Basque Country, Spain.

Esta contribución es el resultado de una revisión de la colección científica del autor. La cita data del año 2006. *Apatura ilia* (Denis & Schiffermuller, 1775) se encuentra distribuida en el tercio septentrional de la Península Ibérica. En la comunidad autónoma del País Vasco únicamente se conocía de dos localidades: una de Álava y otra de Guipuzkoa (García-Barros *et al.*, 2004; Gómez de Aizpurúa, 1988; Olano *et al.*, 1989; Olano, 2005).

Como resultado se aporta información sobre una nueva localidad para Álava de *Apatura ilia*. Esta es la primera y única captura en la zona. Se trata de un ejemplar macho (figura 1) capturado en el Parque de Salburua; Arkaute (Álava), lindando por el oeste con Vitoria-Gasteiz. Altitud: 512 m. Fecha: 17-VII-2006 U.T.M.: 30TW N3045. El ejemplar se encontraba libando en una herida de *Salix* sp.

Agradecimiento

Mi agradecimiento a Ibón de Olano (Vitoria-Gasteiz) del MCNA, por confirmar la determinación.

Bibliografía: GARCÍA-BARROS, E., M.L. MUNGUIRA, J. MARTÍN CANO, P. ROMO BENITO, P. GARCÍA-PEREIRA & E.S. MARAVALHAS 2004. Atlas de las mariposas diurnas de la Península Ibérica e islas Baleares (Lepidoptera: Papilionoidea & Hesperoidea). *Monografías S.E.A.* 11. 228 pp. • GÓMEZ DE AIZPURÚA, C. 1988. *Atlas provisional de los lepidópteros de la zona norte. Distribución geográfica. Programa UTM: Lepidoptera Rhopalocera. Vol III.* Servicio de publicaciones del Gobierno Vasco. Vitoria-Gasteiz. 190 pp. • OLANO, I.

DE 2005. *Estudio de la comunidad de lepidópteros diurnos de los humedales de Salburua (Álava) y diseño de un sistema de seguimiento de sus poblaciones.* Centro de Estudios Ambientales - Ingu-rugiro Galetarako Ikastegia. Vitoria-Gasteiz. • OLANO, I. DE, J.M. SALAZAR, J.M. MARCOS & I. MARTÍN 1989. *Mariposas diurnas de Álava.* Instituto Alavés de la Naturaleza. Vitoria-Gasteiz. 279 pp.

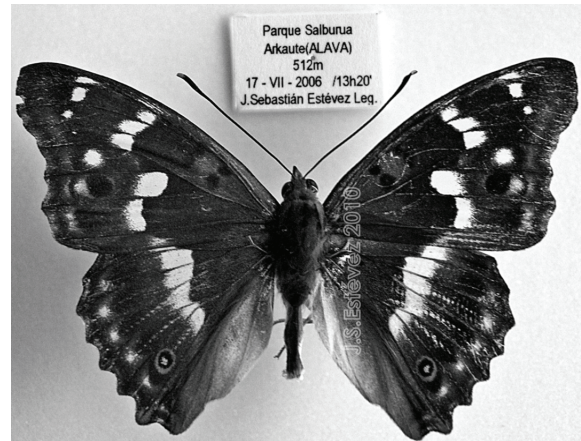

Fig. 1. Macho de *Apatura ilia* procedente de Arkaute (Álava).