

V Curso práctico de identificación de arácnidos

Córdoba, 24 al 27 de julio de 2023

**AMPLIAZCIÓN DEL PLAZO
DE INSCRICIÓN Y LA
ENTREGA DE TRABAJOS
HASTA EL DÍA
15/07/2023**

XXII Jornadas Ibéricas de Aracnología

Córdoba, 28 al 30 de julio de 2023

Cuarta circular

Fotografía: José Antonio Álvarez Díaz

Organizan:

Patrocina:



Índice

1. Presentación	3
2. XXII Jornadas Ibéricas de Aracnología – V Curso práctico de identificación de arácnidos 2023	3
2.1. <i>Comité organizador</i>	3
2.2. <i>Comité científico</i>	4
2.3. <i>Lugar de celebración</i>	4
2.4. <i>Calendario</i>	5
2.5. <i>Inscripción y cuotas</i>	5
2.6. <i>Alojamiento</i>	6
2.7. <i>Programa preliminar</i>	7
2.8. <i>Envío de trabajos</i>	9
2.8.1. <i>Normas de presentación de las comunicaciones</i>	9
2.8.2. <i>Fecha límite de presentación de comunicaciones</i>	10
2.8.3. <i>Comunicaciones orales</i>	10
2.8.4. <i>Comunicaciones en póster</i>	10
2.9. <i>Bioblitz</i>	10

1. Presentación

Las XXI Jornadas de Aracnología y el IV Curso práctico de identificación de arácnidos tuvieron lugar en 2022 en Pamplona. Fueron organizados de modo excelente por el Departamento de Biología Ambiental de la Facultad de Ciencias de la Universidad de Navarra y miembros del Grupo Ibérico de Aracnología (GIA).

Durante la celebración del curso de identificación de arácnidos surgió el interés en organizar las próximas jornadas-curso. Una vez consultado en los centros de origen se procedió a enviar una solicitud a la junta directiva del GIA, que tras su deliberación aceptó la propuesta. De modo que las XXII jornadas de Aracnología y el V curso práctico de identificación de arácnidos se celebrarán en el Campus de Rabanales de la Universidad de Córdoba en 2023.

La taxonomía es una ciencia que tiene una gran implicación en la ciencia básica y aplicada. Aunque, en las últimas décadas se ha visto afectada por el afán en la aplicabilidad de cualquier proyecto de investigación, toda iniciativa que tenga como fin el apoyo de la taxonomía debe ponerse en valor. Por ello, el equipo organizador se ha comprometido con la organización del V curso práctico de identificación de arácnidos e intentar atraer a nuevos interesados en la taxonomía de arácnidos y en la aracnología.

2. XXII Jornadas Ibéricas de Aracnología – V Curso práctico de identificación de arácnidos 2023

2.1. Comité organizador

El Departamento de Agronomía-Unidad de Excelencia María de Maeztu (DAUCO) de la Escuela Técnica Superior de Ingeniería Agronómica y de Montes (ETSIAM) y el Departamento de Zoología de la Facultad de Ciencias, junto con el Grupo Ibérico de Aracnología (GIA) de la Sociedad Entomología Aragonesa (SEA) serán los encargados de la organización de las jornadas y el curso.

Presidente:

- Rafael Alcalá Herrera (Departamento de Agronomía) a02alher@uco.es

Secretaria:

- Cristian Pertegal (Departamento de Zoología) cristianpertegal@hotmail.es
- Rafael Molero Baltanás (Departamento de Zoología) ba1mobar@uco.es

Vocal:

- Miguel Gaju Ricart (Departamento de Zoología) ba1garim@uco.es

2.2. Comité científico

Los miembros del comité científico son:

- Miguel Ángel Arnedo Lombarte (Universidad de Barcelona)
- José Antonio Barrientos (Universidad Autónoma de Barcelona)
- Marcos Méndez Iglesias (Universidad Rey Juan Carlos)
- María Lourdes Moraza Zorrilla (Universidad de Navarra)
- Jordi Moya Laraño (Estación Experimental de Zonas Áridas – Consejo Superior de Investigaciones Científicas)
- Carlos Enrique Prieto Sierra (Universidad del País Vasco)
- Rafael Tamajón Gómez (SEA – GIA)

2.3. Lugar de celebración

La sede de las jornadas-curso será el edificio C1 “Charles Darwin” en el Campus de Rabanales de la Universidad de Córdoba. Carretera de Madrid, Km. 396, 14071 Córdoba (Fig. 1, 2 y 3, ver también Anexo I).



Figura 1. Ilustración de la ubicación del Campus de Rabanales de la Universidad de Córdoba.



Figura 2. Ilustración de la ubicación del Edificio C1 en el Campus de Rabanales de la Universidad de Córdoba.

El Campus de Rabanales está ubicado en la finca "Rabanales" (**Fig. 3**), a 3 Km de la ciudad de Córdoba, tiene acceso por carretera, por ferrocarril, desde la estación de Córdoba (anexo II) y por autobús de la empresa municipal Aucorsa (anexo III). En el Campus Universitario de Rabanales (agroalimentario, científico y técnico) se ubican:

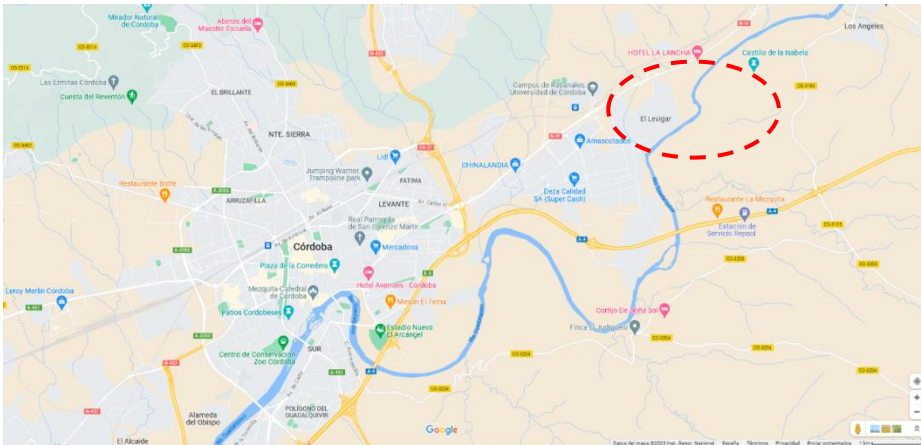
- Facultad de Veterinaria
- Escuela Técnica Superior de Ingeniería Agronómica y de Montes (ETSIAM)
- Facultad de Ciencias
- Escuela Politécnica Superior de Córdoba (EPS)

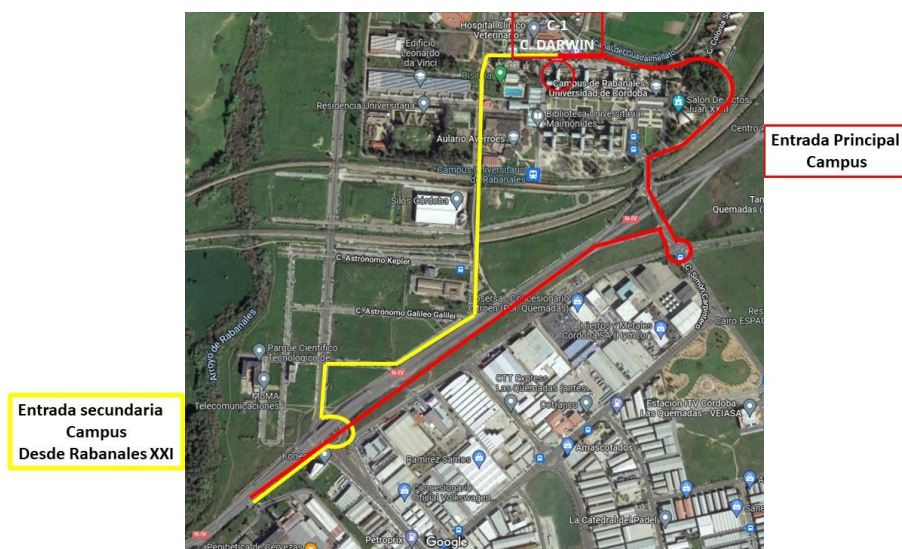

Figura 3. Imagen aérea del Campus de Rabanales

2.4. Calendario

Primera circular	Marzo de 2023
Segunda circular	Abril de 2023
Tercera circular	Mayo de 2023
Cuarta circular	Junio de 2023
Límite inscripción Curso Aracnología	15 de julio de 2023
Límite inscripción Jornadas y entrega de trabajos	15 de julio de 2023
Celebración del V Curso de Aracnología	24-27 de julio de 2023
Celebración de las XXII Jornadas	28-30 de julio de 2023

2.5. Inscripción y cuotas

- La inscripción al curso y/o a las Jornadas debe formalizarse adjuntando en un correo electrónico el formulario correspondiente debidamente cumplimentado, y acompañado del comprobante de pago de las tasas. Los formularios se encuentran en la página web de la Jornadas: http://sea-entomologia.org/gia/jornadas_gia_xxii.html
- Las tasas de inscripción a las XXII Jornadas dan derecho a asistir a las sesiones científicas y conferencias, al libro de resúmenes, el almuerzo del sábado, la cena de clausura y el transporte y bocata para el Bioblitz.

- Las tasas de inscripción del curso de arcnología dan derecho al material para la identificación de los ejemplares.
- El ingreso de las cuotas de inscripción se realizará en el siguiente número de cuenta de Ibercaja: “Sociedad Entomológica Aragonesa (S.E.A.)”: ES95 2085 0143 86 0300098188, haciendo constar “XXII Jornadas Ibéricas de Arcnología”, o “Curso de Arcnología 2023”, así como el DNI y nombre de quien se inscribe. La inscripción quedará formalizada cuando se reciba el justificante de pago en el correo electrónico cristianpertegal@hotmail.es o ba1mobar@uco.es. En el mismo formulario de inscripción se deben incluir los datos que tengan que constar en la factura.
- Solamente se devolverán las tasas ya pagadas si el participante no puede asistir a las Jornadas por causa mayor (enfermedad o similar) y, siempre, previa justificación por escrito a la organización. No se admitirán justificaciones de agenda de tipo profesional.

Curso	Tarifa general	130 euros
Jornadas	Tarifa general	80 euros
	Tarifa reducida (Socios SEA, GIA)	60 euros
	Tarifa estudiante	40 euros

2.6. Alojamiento

La Universidad de Córdoba cuenta con un Colegio Mayor Universitario (Colegio Mayor Nuestra Señora de la Asunción) ubicado en la propia ciudad de Córdoba. Si desea mayor información puede acceder a través del enlace (Fig. 4). <http://www.uco.es/servicios/alojamiento/es/>



Figura 4. Página web del alojamiento ofertado por la Universidad de Córdoba. El enlace al colegio mayor está indicado en la imagen con un recuadro punteado de color rojo.

A título informativo los precios (IVA incluido y desayuno) son:

- Habitación doble de uso doble 57.50 euros/día
- Habitación doble de uso individual 43 euros/día
- Habitación individual 35 euros/día

2.7. Programa preliminar

V Curso de identificación de arácnidos

HORARIO	Lunes 24/07/2023	Martes 25/07/2023	Miércoles 26/07/2023	Jueves 27/07/2023
08:30-13:30	1ª sesión. ARAÑAS. Introducción. Migalomorfos, Cribelados y Haplogynos	3ª sesión. ARAÑAS. Trionycha	5ª sesión. ARAÑAS	7ª sesión. ÁCAROS
13:30-15:30	comida	comida	comida	comida
15:30- 19:00h	2ª sesión. ARAÑAS. Trionycha	4ª sesión. ARAÑAS. Dionycha	6ª sesión. OPILIONES	8ª sesión. ÁCAROS

1ª Jornada (lunes, día 24 de julio de 2023).

Primera sesión (mañana). ARAÑAS.

Presentación del curso. Exposición teórica de las generalidades morfológicas y metodológicas del estudio de las arañas, así como de las familias Migalomorfas, Cribeladas y Haploginas. La exposición teórica se centrará en las familias con representación ibero-balear. Estará a cargo del Dr. Jordi Moya y el Dr. Cristian Pertegal.

Segunda sesión (tarde). ARAÑAS.

En esta sesión se trabajará sobre las familias de arañas "Trionycha". Su desarrollo será similar al indicado en la primera sesión. La mayor parte de la diversidad se encuentra en este bloque, por ello su estudio se dividirá en dos bloques. Estará a cargo del Dr. Jordi Moya y el Dr. Cristian Pertegal.

2ª jornada (martes, día 25 de julio de 2023).

Tercera sesión (mañana). ARAÑAS.

En esta sesión es una continuación de la segunda sesión sobre las arañas “Trionycha”. Estará a cargo del Dr. Jordi Moya y el Dr. Cristian Pertegal.

Cuarta sesión (tarde). ARAÑAS.

Versará sobre las familias de arañas “Dionycha”. Su desarrollo será similar al indicado en las sesiones previas. Estará a cargo del Dr. Jordi Moya y el Dr. Cristian Pertegal.

3ª jornada (miércoles, día 26 de julio de 2023).

Quinta sesión (mañana). ÁRAÑAS.

En esta sesión se tratará el análisis estadístico de datos morfológicos en aracnología. Estará a cargo del Dr. Jordi Moya y Dr. Cristian Pertegal.

Sexta sesión (tarde). OPILIONES.

Versará sobre la morfología y diversidad, en el ámbito ibero-balear, de los Opiliones. Estará a cargo del Dr. Carlos Prieto.

4ª Jornada (jueves, día 27 de julio de 2023).

Séptima sesión (mañana). ÁCAROS.

Introducción a la Acarología. Los ácaros: características generales sobre su morfología, biología y ecología. Métodos de captura, extracción y preparación de ácaros. Ácaros de interés agrícola ya sea como plaga o como depredadores. Estará a cargo de la Dra. M^a Lourdes Moraza.

Octava sesión (tarde). ÁCAROS.

Ácaros de interés agrícola (plaga, depredador) y forestal con observación de algunas especies. Estará a cargo de la Dra. M^a Lourdes Moraza.

XXII Jornadas de Aracnología

	VIERNES 28/07/2023	SÁBADO 29/07/2023	DOMINGO 30/07/2023
9:00	Recepción de participantes y entrega de documentación		7:30 – 15:00 Bioblitz
	Bienvenida	Comunicaciones orales (3ª)	
10:00	Conferencia inaugural		
11:00	Pausa/Café	Pausa/Café	
12:00	Comunicaciones orales (1ª)	Comunicaciones orales (4ª)	
13:00	Sesión de pósteres (1ª)		
14:00	Comida	Comida	
15:00			
16:00	Sesión de pósteres (2ª)	Comunicaciones orales (5ª)	
17:00	Comunicaciones orales (2ª)	Sesión de clausura de las Jornadas	
18:00		Asamblea anual del GIA	
19:00	Fin de jornada		
20:00			
21:00		Cena Jornadas GIA	
...			

2.8. Envío de trabajos

2.8.1. Normas de presentación de las comunicaciones

Las personas inscritas a las XXII Jornadas podrán presentar comunicaciones científicas sobre temas relacionados con la Aracnología.

- Al menos una de las personas autoras de la comunicación tendrá que estar inscrita y al corriente del pago de la cuota de inscripción antes del 30 de junio de 2023. En caso contrario, la comunicación será retirada y no será publicada en el libro de resúmenes.
- No existe límite en el número de comunicaciones que se pueden presentar.
- Los trabajos deberán incluir un **resumen (abstract)** con el siguiente formato:
 - Extensión máxima: 5 páginas y se le podrá dar el formato de artículo científico, con las figuras y tablas posicionadas donde sea pertinente y correctamente editadas
 - Idioma: Español o Inglés
 - Fuente: Arial
 - Tamaño y formato de fuente:
 - Título de la comunicación: 14 puntos y en negrita
 - Autor/es (nombre y apellidos; Afiliación completa: 10 puntos y en negrita
 - Texto de la comunicación: 10 puntos
 - Palabras clave (*Keywords*) : 5 palabras máximo, 10 puntos y en cursiva
 - Encabezamientos de las secciones: 12 puntos y en negrita

- Bibliografía según el estilo APA: 8 puntos
- Las comunicaciones se enviarán en un único fichero adjunto en formato Word al correo electrónico a02alher@uco.es. En el cuerpo del mensaje se indicará el nombre, dirección completa, teléfono, correo electrónico del autor o autores.
- En el momento del envío del trabajo los autores indicarán su preferencia en la forma de presentación (oral o póster).

2.8.2. Fecha límite de presentación de comunicaciones

Para ser admitidos los trabajos deberán ser enviados antes del 30 de junio de 2023.

2.8.3. Comunicaciones orales

El comité organizador y científico, teniendo en cuenta las disponibilidades de tiempo y el número de comunicaciones orales y póster así como el número de comunicaciones del mismo autor sugerirá a los autores la posibilidad de presentar alguna de las comunicaciones como oral o póster. Las presentaciones orales estarán controladas por un moderador durante la celebración de las Jornadas, serán de quince minutos y tendrán un tiempo adicional de cinco minutos aproximadamente para preguntas, comentarios y debate. Se recomienda utilizar los formatos PowerPoint o PDF para las presentaciones.

2.8.4. Comunicaciones en póster

La superficie del póster no podrá superar los 75x100 cm en orientación vertical (equivalente a 12 formatos DIN A4). Los autores deberán traer consigo y entregar el póster en el momento de la recepción de los participantes y entrega de la documentación de las jornadas para su instalación. Las comunicaciones en póster, tendrán también una presentación de 5-10 minutos ante los asistentes y un tiempo adicional de cinco minutos aproximadamente para preguntas. Los tiempos y los turnos serán controlados por el moderador de la sala.

2.9. Bioblitz

Tradicionalmente, el último día de las Jornadas se hace una salida al campo con muestreo de arácnidos. La zona elegida es Cerro Muriano (**Fig. 4**), a escasos 10 Km de Córdoba. La excursión tendrá lugar el domingo día 30 por la mañana. En próximas circulares se expondrán más detalles.





Figura 4. Localización de Cerro Muriano, lugar dónde se celebrará el Bioblitz.

Anexo I. Plano general del Campus de Rabanales – Universidad de Córdoba.

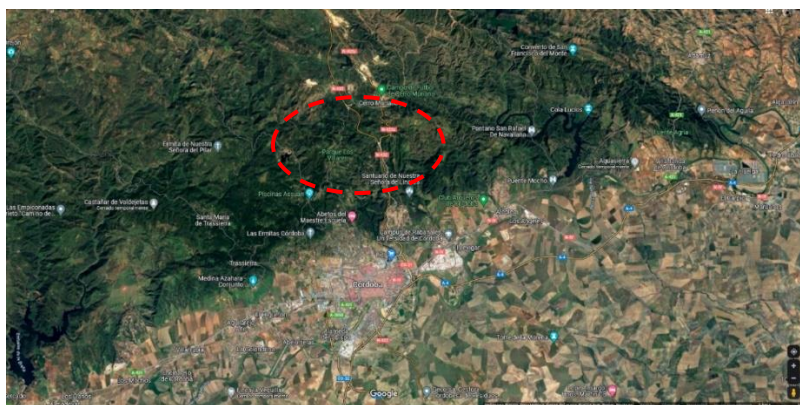
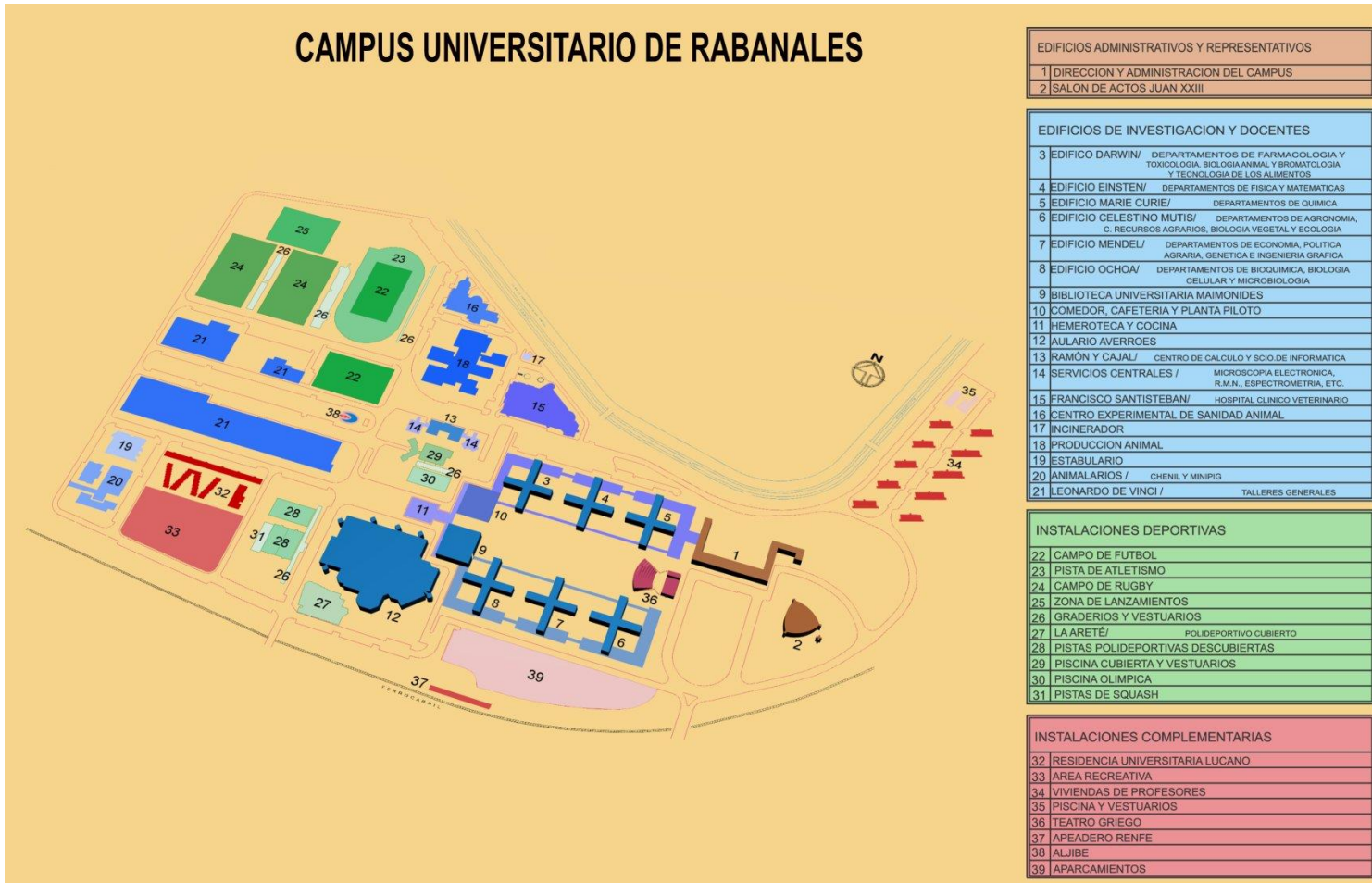

Anexo II. Horario del tren de cercanía Alcolea de Córdoba – Villarrubia de Córdoba.



Horarios

Tren del Valle del Guadalquivir · Palma del Río → Córdoba → Villa del Río



Válidos desde el 23/03/2023

Tren	Días de circulación	Procede de...	Palma del Río	Posadas	Villarrubia de Córdoba	El Higuerón	Córdoba Central	Campus Univ. Rabanales	Alcolea de Córdoba	Villa del Río	Continúa a...	Observaciones	UT
13201	LMXJV__		6:08	6:24	6:47	6:53	7:12	7:19	7:25			(1)	446
13251	LMXJV__						7:34	7:40				(3)	446
13203	LMXJVSD		7:10	7:32	7:47	7:54	8:11	8:18	8:24	8:57			446
13265	LMXJV__						8:23	8:29				(4)	446
13253	LMXJV__						8:45	8:51				(3)	446
38001	LMXJV__	Cádiz/Sevilla	8:28	8:46	-	-	9:06	-	-	9:42	Jaén	(1)	449
13207	LMXJV__	-			9:03	9:09	9:20	9:27	9:32			(1)	446
38103	LMXJV__	Cádiz/Sevilla	9:29	9:42	-	-	10:00						449
38103	-----SD	Cádiz/Sevilla	9:29	9:42	-	-	10:02	-	-	10:39	Jaén	(2)	449
13255	LMXJV__						10:16	10:22				(4)	446
13231	LMXJV__						10:40	10:47	10:53	11:25		(1)	446
13209	LMXJVSD				10:48	10:54	11:01	11:09	11:14				446
13229	LMXJV__						11:40	11:47	11:52			(1)	446
13211	LMXJVSD				12:24	12:30	12:37	12:45	12:50				446
13213	LMXJV__				13:10	13:16	13:27	13:35	13:40			(1)	446
13235	LMXJVSD				13:47	13:53	13:58						446
13235	LMXJV__						13:59	14:05				(3)	446
13259	LMXJV__						14:30	14:36				(4)	446
38009	LMXJVSD	Cádiz/Sevilla	14:15	14:31	-	-	14:51	-	-	15:28	Jaén		449
13215	LMXJVSD						15:20	15:27	15:32				446
13261	LMXJV__						15:45	15:51				(4)	446
38011	LMXJVSD	Cádiz/Sevilla	15:51	16:03	-	-	16:26	-	-	17:02	Jaén		449
13217	LMXJVSD				16:50	16:56	17:01						446
13233	LMXJVSD						17:32	17:39	17:45	18:31			446
13219	LMXJVSD		17:05	17:21	17:36	17:43	17:48						446
13219	LMXJV__						17:49	17:57				(1)	446
13241	LMXJVSD				18:25	18:31	18:38	18:47	18:52				446
38015	LMXJVSD	Cádiz/Sevilla	18:27	18:40	-	-	19:05						449
13221	LMXJVSD						19:40	19:47	19:52	20:28			446
13263	LMXJV__						20:10	20:16				(4)	446
13223	LMXJVSD		20:08	20:24	20:44	20:51	20:57	21:05	21:11				446
38017	LMXJVSD	Cádiz/Sevilla	20:27	20:43	-	-	21:05	-	-	21:40	Jaén		449
13227	LMXJV__				21:18	21:24	21:31	21:41	21:46			(1)	446
38031	LMXJVSD	Cádiz/Sevilla	21:17	21:29	-	-	21:48						449

(1) No circula el 06/04/2023, 07/04/2023, 01/05/2023, 15/08/2023, 12/10/2023, 01/11/2023, 06/12/2023 y 08/12/2023.
 (2) Circula del 06/04/2023 al 07/04/2023, 01/05/2023, 15/08/2023, 12/10/2023, 01/11/2023, 06/12/2023 y 08/12/2023.
 (3) No circula del 31/03/2023 al 09/04/2023 (Semana Santa), días 01/05/2023, 25 y 26/05/2023 (Feria de Córdoba), del 01/08/2023 al 31/08/2023 (Verano), 12/10/2023, 01/11/2023, 06/12/2023 y 08/12/2023.
 (4) No circula del 31/03/2023 al 09/04/2023 (Semana Santa), días 01/05/2023, 25 y 26/05/2023 (Feria de Córdoba), del 03/07/2023 al 31/08/2023 (Verano), 12/10/2023, 01/11/2023, 06/12/2023 y 08/12/2023.
 UT 449: vehículo con reserva y asiento asignado.
 UT 446: vehículo sin asiento asignado



Horarios

Tren del Valle del Guadalquivir · Villa del Río → Córdoba → Palma del Río



Válidos desde el 23/03/2023

Tren	Días de circulación	Procede de...	Villa del Río	Alcolea de Córdoba	Campus Univ. Rabanales	Córdoba Central	El Higuerón	Villanueva de Córdoba	Posadas	Palma del Río	Continúa a...	Observaciones	UT
13202	LMXJV__		5:30	6:02	6:08	6:16	6:22	6:29	6:46	7:02		(1)	446
38030	LMXJV__					7:00	-	-	7:17	7:28	Sevilla/Cádiz	(1)	449
13250	LMXJV__				7:44	7:50						(3)	446
13206	LMXJV__			7:50	7:55	8:03	8:09	8:16				(1)	446
38079	LMXJVSD	Jaén	7:32	-	-	8:12	-	-	8:31	8:44	Sevilla/Cádiz		449
13264	LMXJV__				8:35	8:41						(4)	446
13252	LMXJV__				8:56	9:02						(3)	446
38120	LMXJVSD					9:08	-	-	9:26	9:42	Sevilla/Cádiz		449
13210	____SD		9:15	9:47	9:53	10:01	10:08	10:14				(2)	446
13208	LMXJV__		9:12	9:50	9:55	10:03	10:09	10:16				(1)	446
13254	LMXJV__				10:27	10:33						(4)	446
13212	LMXJVSD			11:21	11:26	11:33	11:40	11:45					446
13216	LMXJV__			12:22	12:27	12:34	12:43	12:48				(1)	446
13218	LMXJVSD			13:09	13:14	13:22	13:30	13:36					446
13224	LMXJV__			13:44	13:49	13:56						(1)	446
38032	LMXJVSD					14:00	-	-	14:19	14:30	Sevilla/Cádiz		449
13256	LMXJV__				14:16	14:22						(3)	446
13258	LMXJV__				14:41	14:48						(4)	446
13258	LMXJVSD					14:49	14:57	15:05	15:21	15:38			446
13222	LMXJVSD		14:25	14:57	15:08	15:15							446
13260	LMXJV__				15:56	16:02						(4)	446
38283	LMXJVSD	Jaén	15:29	-	-	16:12	-	-	16:31	16:42	Sevilla/Cádiz		449
13240	LMXJVSD			16:10	16:15	16:22	16:31	16:37					446
13226	LMXJV__				18:01	18:07						(1)	446
13226	LMXJVSD					18:08	18:14	18:21					446
38035	LMXJVSD	Jaén	18:02	-	-	18:39	-	-	18:59	19:12	Sevilla/Cádiz		449
13230	LMXJVSD			19:05	19:10	19:18	19:24	19:31	19:46	20:02			446
13232	LMXJVSD		18:45	19:17	19:23	19:30							446
38073	LMXJVSD	Jaén	19:29	-	-	20:10	-	-	20:29	20:41	Sevilla/Cádiz		449
13262	LMXJV__				20:20	20:26						(4)	446
13266	LMXJV__					21:03	21:09	21:15				(1)	446
13234	LMXJVSD			21:20	21:25	21:33	21:39	21:50	22:06	22:22			446
13236	LMXJV__			21:50	21:55	22:02						(1)	446

- (1) No circula el 06/04/2023, 07/04/2023, 01/05/2023, 15/08/2023, 12/10/2023, 01/11/2023, 06/12/2023 y 08/12/2023.
- (2) Circula del 06/04/2023 al 07/04/2023, 01/05/2023, 15/08/2023, 12/10/2023, 01/11/2023, 06/12/2023 y 08/12/2023.
- (3) No circula del 31/03/2023 al 09/04/2023 (Semana Santa), días 01/05/2023, 25 y 26/05/2023 (Feria de Córdoba), del 01/08/2023 al 31/08/2023 (Verano), 12/10/2023, 01/11/2023, 06/12/2023 y 08/12/2023.

- (4) No circula del 31/03/2023 al 09/04/2023 (Semana Santa), días 01/05/2023, 25 y 26/05/2023 (Feria de Córdoba), del 03/07/2023 al 31/08/2023 (Verano), 12/10/2023, 01/11/2023, 06/12/2023 y 08/12/2023.
- UT 449: vehículo con reserva y asiento asignado.
- UT 446: vehículo sin asiento asignado



renfe.com
912 320 320

Anexo III. Horarios de la línea E de autobús de la empresa Aucorsa.



HORARIOS					
	Salida	Llegada	Prisión	Salida	Llegada
	Colón	Bda. de los Angeles		Bda. de los Angeles	Colón
LABORABLES	-	-	-	06:45	07:30
	-	-	-	07:15(***)	07:55
	07:00	07:45	-	07:45	08:30
	07:10 (*)	-	-	07:45 (**)	08:25
	07:30	08:20	-	08:20	09:00
	08:00	08:50	-	08:50	09:30
	08:30	09:20	-	09:20	10:00
	09:00	09:50	-	09:50	10:30
	09:30	10:20	-	10:20	11:00
	10:00	10:50	-	10:50	11:30
	10:30	11:20	-	11:20	12:00
	11:00	11:50	-	11:50	12:30
	11:30	12:20	-	12:20	13:00
	12:00	12:50	-	12:50	13:30
	12:30	13:20	-	13:20	14:00
	13:00	13:50	-	13:50	14:30
	13:30	14:15	14:20	14:25	15:15
	14:00	14:50	-	14:50	15:30
	14:25	15:10	-	15:10	15:55
	14:35	15:20	-	15:20	16:00
	15:05	16:00	-	-	-
	15:15	16:00	-	16:00	16:45
16:00	16:45	-	16:45	17:30	
16:45	17:30	-	17:30	18:15	
17:30	18:15	-	18:15	19:00	
18:15	19:00	-	19:00	19:45	
19:00	19:45	-	19:45	20:30	
19:45	20:25	20:35	20:45	21:30	
21:30	22:10	-	22:10	22:50	
22:50	23:30	-	-	-	
SÁBADOS	-	-	-	07:00	07:45
	07:00	07:40	07:50	08:00	08:45
	07:45	08:30	-	08:30	09:15
	08:45	09:30	-	09:30	10:15
	09:15	09:55	10:05	10:15	11:00
	10:15	11:00	-	11:00	11:45
	11:00	11:45	-	11:45	12:30
	12:00	12:45	-	12:45	13:30
	12:45	13:25	13:35	13:45	14:30
	13:30	14:15	-	14:15	15:00
	14:30	15:15	-	15:15	16:00
	15:00	15:45	15:55	16:05	16:45
16:45	17:25	17:35	17:45	18:30	
18:30	19:15	-	19:30	20:15	
20:15	21:00	21:10	21:20	22:00	
22:30	23:10	-	-	-	
DOMINGOS	07:20	07:50	08:00	08:05	08:45
	08:45	09:30	-	09:30	10:15
	10:15	10:55	11:05	11:15	11:55
	12:00	12:45	-	12:45	13:30
	13:30	14:10	14:20	14:30	15:15
	15:15	16:00	16:10	16:20	17:00
	17:00	17:40	17:50	18:00	18:45
	18:45	19:30	-	19:45	20:25
	20:25	21:05	21:10	21:15	22:00
	22:30	23:10	-	-	-

En los horarios sombreados, la línea E entra en el cementerio de la Fuensanta los días laborables, sábados y domingos.

En verano (mayo-septiembre), los viajes que se desvían al cementerio, en horario de tarde, los sábados serán a las 16:45h y 19:30h, y los domingos y festivos serán a las 17:00h y 19:45h. Los horarios de mañana son los mismos que en temporada de invierno.

Los horarios resaltados en negrita son refuerzos de la línea que funcionarán los días lectivos del calendario escolar.

(*) Colón – Rabanales y finaliza en Alcolea. No entra en Polígono

(**) Salida de Alcolea directo a Córdoba. No entra a Rabanales ni a Polígono Quemadas

(***) Este viaje entra a Rabanales. No entra a Polígono Quemadas